ZONES À ATMOSPHÈRE CONTRÔLÉE (CLASSES A ET B) /
CLEAN ROOMS (A AND B GRADES)

ANIOXY-SPORE TWIN IP STERILE CONCENTRE

- **Biocide à activité sporicide**
- **Activité prouvée en temps court**
- **Simplicité d'utilisation**
- **Faible odeur**

- ***Biocide with sporicidal activity***
- ***Activity proved in short time***
- ***Simplicity of use***
- **Low odour**

INDICATIONS

Désinfection des sols, murs et matériels en Industrie Pharmaceutique pour zones à atmosphère contrôlée (classes A et B).

COMPOSITION

Solution concentrée d'acide peracétique (N°CAS 79-21-0 : 10 mg/g).

PROPRIÉTÉS MICROBIOLOGIQUES

Bactéricide en 5 min, 20°C, 5% (EN 1276, EN 13697).
Levuricide en 5 min et fongicide en 15 min, 20°C, 5% (EN 1650, EN 13697).
Sporicide en 5 min, 20°C, 5% (EN 13704, EN 13697).
Actif sur Adenovirus et Norovirus en 5 min, 20°C, 5% et sur Polio virus en 15 min, 20°C, 5% (EN 14476).
Actif sur spores de Bacillus cereus en 30 min, 20°C, 5% (EN 13704, EN 13697).

Activité biocide sur souches et surfaces de terrain selon EN 13697.

Autres données (compatibilités matériaux...) : se reporter au dossier scientifique.

Mise à disposition, pour chaque lot, du Certificat d'analyse, du Dosage des endotoxines, des Essais de stérilité et du Certificat d'irradiation des articles de conditionnement.

INDICATIONS

Disinfection of floors, walls and equipment in the Pharmaceutical Industries for clean rooms (A and B grades).

COMPOSITION

Concentrated solution of peracetic acid (N°CAS 79-21-0 : 10 mg/g).

MICROBIOLOGICAL PROPERTIES

Bactericide in 5 min, 20°C, 5% (EN 1276, EN 13697).
Yeasticide in 5 min and fungicide in 15 min, 20°C, 5% (EN 1650, EN 13697).
Sporicide in 5 min, 20°C, 5% (EN 13704, EN 13697).
Active against Adenovirus and Norovirus in 5 min, 20°C, 5% and Polio virus in 15 min, 20°C, 5% (EN 14476).
Active against Bacillus cereus spores in 30 min, 20°C, 5% (EN 13704, EN 13697).

Biocidal activity on field surfaces and strains according to EN 13697.

Other data concerning the product (material compatibilities...): see scientific file.

For each batch, Certificate of gamma irradiation of packaging items, Certificate of analysis, LAL Testing analysis and Sterility report are available.

laboratoires ANIOS
Le professionnel de la désinfection

afaq ISO 9001 Qualité AFNOR CERTIFICATION
CERTIFIED EQNet QUALITY SYSTEM

ZONES À ATMOSPHÈRE CONTRÔLÉE (CLASSES A ET B) /
CLEAN ROOMS (A AND B GRADES)

ANIOXY-SPORE TWIN IP STERILE CONCENTRE

DONNÉES PHYSICO-CHIMIQUES

- pH : 2.3
- Densité :1.0473
- Indice de réfraction : 1.3456

PHYSICO-CHEMICAL DATA

- pH: 2.3
- Density: 1.0473
- Refraction index: 1.3456

MODE D'EMPLOI

Produit concentré à diluer dans le bidon d'eau de dilution ANIOS DW IP STERILE*.
S'utilise sur des surfaces préalablement nettoyées, à la dilution de 5%. Retirer le premier emballage avant d'entrer en zone à atmosphère contrôlée. Oter le second emballage au moment de l'utilisation.

INSTRUCTIONS FOR USE

Concentrated product to dilute in the ANIOS DW IP STERILE* dilution water can.
Used on previously cleaned surfaces, at a dilution of 5%. Remove the first package before entering into the clean room. Remove the second package on first use.

1. Verser la totalité du flacon de 250 ml dans le bidon de 4,75L d'ANIOS DW IP STERILE*. Homogénéiser la solution.
2. Pour faciliter la traçabilité, placer le flacon vide dans le compartiment.

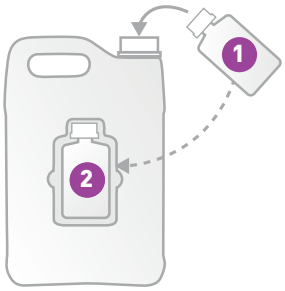

1. *Pour the totality of the 250ml bottle in the ANIOS DW IP STERILE* 4.75L can. Homogenize the solution.*
2. For easy traceability, put the empty bottle in the square.

Appliquer uniformément sur la surface à traiter à l'aide d'un tissu d'essuyage adapté en quantité suffisante (+/- 30 ml/m²). S'assurer que les surfaces restent humides pendant toute la durée d'action. Respecter le temps de contact indiqué pour l'activité antimicrobienne recherchée. Si besoin retirer l'excédent après le temps de contact. Pour la fréquence d'utilisation, se référer au plan d'hygiène en place. Toute solution non utilisée dans les 24h suivant la dilution sera éliminée.
Inscrire les informations relatives à la dilution sur l'étiquette de l'ANIOS DW IP STERILE*.

Evenly apply over the surface to be treated with a suitable cleaning wipe, in sufficient amount (+/- 30 ml/m²). Ensure that the surfaces remain wet throughout. Respect the indicated contact time for the required antimicrobial activity. If necessary remove the surplus after the contact time. For frequency of use and cleaning of the application equipment, please refer to hygiene plan in place. Any solution unused 24h after dilution will be destroyed.
Note dilution information on the ANIOS DW IP STERILE* label.

PRÉCAUTIONS D'EMPLOI

Dangereux - respectez les précautions d'emploi (établies selon les règles européennes en vigueur en matière de classification et d'étiquetage des produits chimiques). Utilisez les biocides avec précaution. Avant toute utilisation, lisez l'étiquette et les informations concernant le produit.
Stocker entre +5°C et +25°C en position verticale.
Produit biocide destiné à la désinfection des surfaces (Groupe 1 - TP 2) - usage réservé aux professionnels.

PRECAUTIONS FOR USE

Dangerous – respect the precautions for use (drawn up according to the European rules in force regarding the classification and labelling of chemical products). Use the biocides with precaution. Before use, read the label and the product information.
Store upright between +5°C and +25°C.
Biocidal product used for surface disinfection (Group 1 - PT 2) - reserved for professional use.

CONDITIONNEMENTS/PACKAGING

ANIOXY-SPORE TWIN IP STERILE CONCENTRE :
8 flacons de 250 ml : 2343.422
8 bottles, 250 ml each: 2343.422

ANIOS DW IP STERILE* :
2 bidons de 4.75L : 2415.423
2 cans, 4.75L each: 2415.423

2343FG-160215

* Eau de dilution - qualité WFI
Dilution water - WFI quality

laboratoires ANIOS
Le professionnel de la désinfection
Pavé du Moulin
59260 Lille-Hellemmes - France
Tél. +33 3 20 67 67 67 - Fax : +33 3 20 67 67 68
www.anios.com